



**Oficiul de Cadastru și Publicitate Imobiliară NEAMT**  
**Biroul de Cadastru și Publicitate Imobiliară Roman**

Strada Sucedava, nr. 148, Municipiul Roman, judetul Neamt

Nr.cerere	8813
Ziua	22
Luna	02
Anul	2023

**Extras de Plan Cadastral de Carte Funciară**  
**pentru**  
**Imobil număr cadastral 51028 / UAT Cordun**

TEREN Extravilan

Adresa: Jud. Neamt

Comuna/Oraș/Municipiu: Cordun

Nr. cadastral	Suprafața măsurată	Observații / Referințe
51028	12638	

\* Suprafața este determinată în planul de proiecție Stereo 70.

DETALII LINIARE IMOBIL

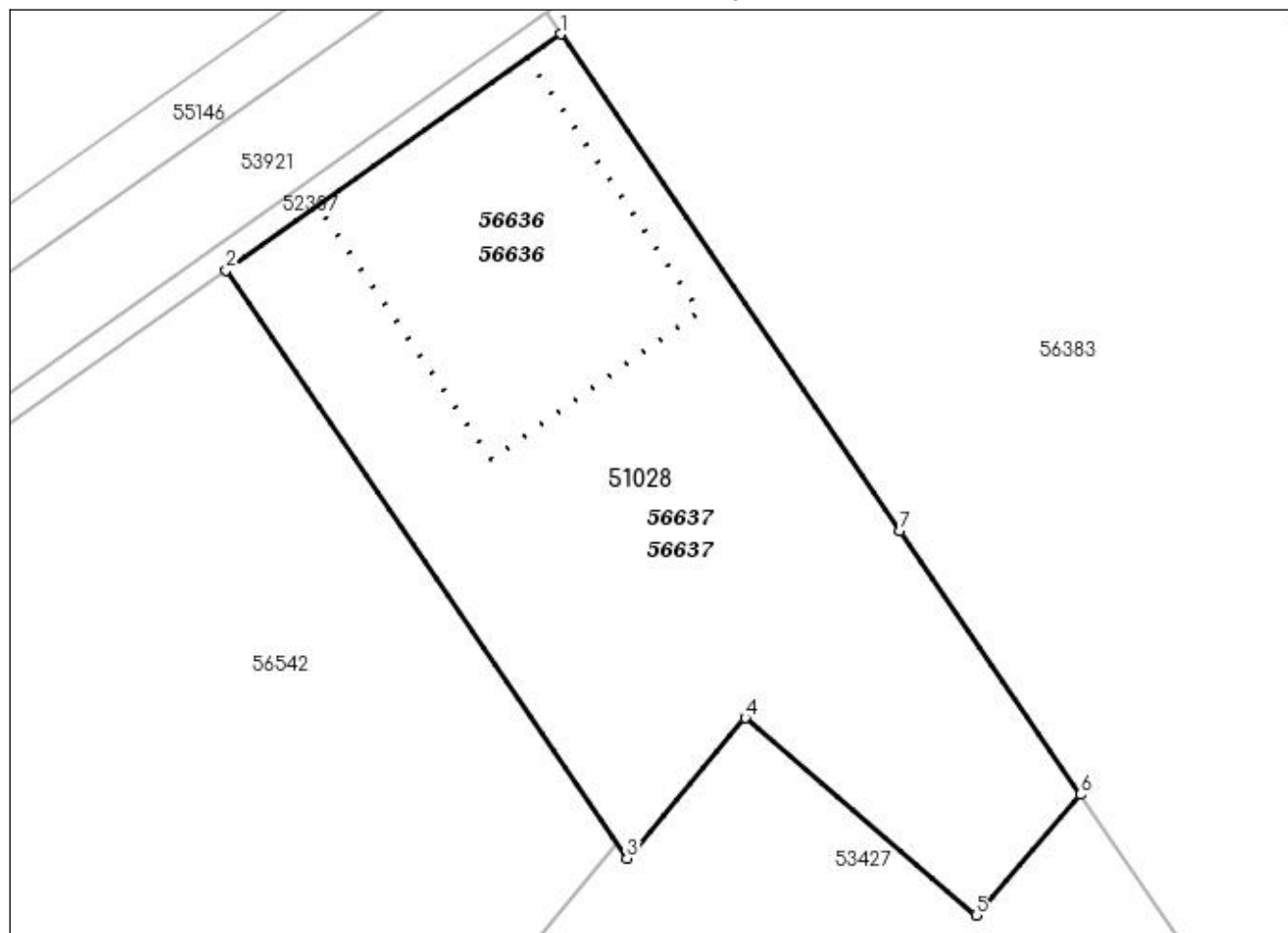

**Incadrare in zonă  
scara 1:2000**



**Date referitoare la teren**

Crt	Categoria de folosință	Intra vilan	Suprafața (mp)	Tarla	Parcelă	Observații / Referințe
1	pasune	NU	12.638			
	<b>TOTAL:</b>		<b>12.638</b>			

**Date referitoare la construcții**

Crt	Numar	Destinație construcție	Supraf. (mp)	Situație juridică	Observații / Referințe
Imobilul nu are in componență construcții					

**Lungime Segmente**

1) Valorile lungimilor segmentelor sunt obtinute din proiecție în plan.

Punct început	Punct sfârșit	Lungime segment (" (m)
1	2	80.0
2	3	139.131
3	4	35.956
4	5	59.345
5	6	31.176
6	7	62.384
7	1	117.617

\*\* Lungimile segmentelor sunt determinate în planul de proiecție Stereo 70 și sunt rotunjite la 1 milimetru.

\*\*\* Distanța dintre puncte este formată din segmente cumulate ce sunt mai mici decât valoarea 1 milimetru.

Pentru acest imobil există înregistrate următoarele documentații cadastrale neînscrise în cartea funciară:

Nr Crt	Numar cerere	Data cerere	Termen eliberare	Obiect cerere
1	8813	22.02.2023	23.02.2023	Dezmembrare/Comasare

Ca urmare a soluționării cererii nr. 8813 înregistrată la data de 22.02.2023, s-a propus dezmembrarea imobilului rezultând următoarele imobile:

Nr Crt	Identificator electronic	Suprafata (mp)	Adresa
1	56636	3000	Jud. Neamt
2	56637	9638	Jud. Neamt

Certific că informațiile din prezentul extras sunt conforme cu datele din planul cadastral de carte funciară al OCPI NEAMT la data: 23-02-2023

Situația prezentată poate face obiectul unor modificări ulterioare, în condițiile Legii cadastrului și publicității imobiliare nr. 7/1996, republicată.

Consilier/Inspector de specialitate,

**GHEORGHE ASIEI**